Date	Thème	Ville	Lieu	Horaires	Présentation
Mardi 21 mars 2017	Film: « vivre avec son bleu à l'âme » et témoignages	Quimper	Auditorium de l'IFPS EPSM Gourmelen	17h00 – 19h00	Film de Nadège Buhler. et Présentation du dispositif « propair » par le GEM de Locminé : documentaire de présentation et témoignages. Organisation : UNAFAM et GEM L'Envol
Mercredi 22 mars 2017	Documentaire « La Permanence » et conférence animée par Mme le Dr VAYSSE, psychiatre	Quimper	Médiathèque des Ursulines Esplanade Julien Gracq	17h30 à 20h00	Diffusion du documentaire « LA PERMANENCE » d'Alice DIOP sur la PASS à l'Hôpital AVICENNE de Bobiny : l'accueil des migrants dans une consultation conjointe assurée par un médecin généraliste et une psychiatre. Projection suivie d'un échange avec la psychiatre, le **docteur Evelyne Vaysse** participant au film. Organisation : EPSM Gourmelen.
Vendredi 24 mars 2017	Portes ouvertes – ESAT Ty Hent Glaz	Quimper	102 Allée de Kerfily	13h30 – 15h30	Organisation : GIP Ty Hent Glaz (Association Kan ar Mor – EPSM Gourmelen)
Vendredi 24 mars 2017	Conférence sur l'accessibilité au travail en milieu adapté	Quimper	Salle de conférence n° 1 Halles St François *1er étage* *accès rue Amiral de la Grandière*	16h00 – 18h00	Présentation de différents dispositifs d'accompagnement Introduction par **Mme Maria Chorier**, assistante sociale EPSM Gourmelen et Interventions : • de représentants de l'EPSM Etienne Gourmelen (dont ateliers thérapeutiques), • de l'association Silène, • de l'ESAT Ty Hent Glaz (**Mme Bargain**), • d'entreprises adaptés (**M. Piplin**, délégué régional de l'UNEA), • d'un Centre de réadaptation : association le Moulin Vert – Sarzeau. (**M. Fleury**, directeur) Animation : EPSM Gourmelen

PARTENAIRES :

Arthémuse – Briec,
Association Championnet,
Association Kan Ar Mor,
Association Les Genêts d'Or,
Association Silène,
Association Solidarité Anorexie Boulimie,
Cap emploi,
EPSM Gourmelen – Quimper,
Groupe d'Entraide Mutuel L'Envol,
GIP Ty Hent Glaz,
Institut de Formation des Professions de Santé,
Mairie de Briec,
Mairie de Concarneau,
Mairie de Quimper,
MDPH du Finistère,
MPT Moulin Vert,
Médiathèques de Quimper Communauté,
Musée de Pont Aven,
Mutualité Française Bretagne,
MGEN,
UDAF 29,
UNAFAM.

Semaine d'information sur la santé mentale

Du 6 au 24 mars 2017

QUIMPER, BRIEC, CONCARNEAU,

Toutes les animations sont à entrée libre et gratuites

RENSEIGNEMENTS :

EPSM Etienne Gourmelen : **02 98 98 66 59**

www.semaine-sante-mentale.fr

Réalisation : EPSM Gourmelen – Impression ATR – Quimper
Ne pas jeter sur la voie publique.

Semaines d'information sur la santé mentale

Briec - Concarneau - Quimper

28e édition

du 13 au 26 mars 2017

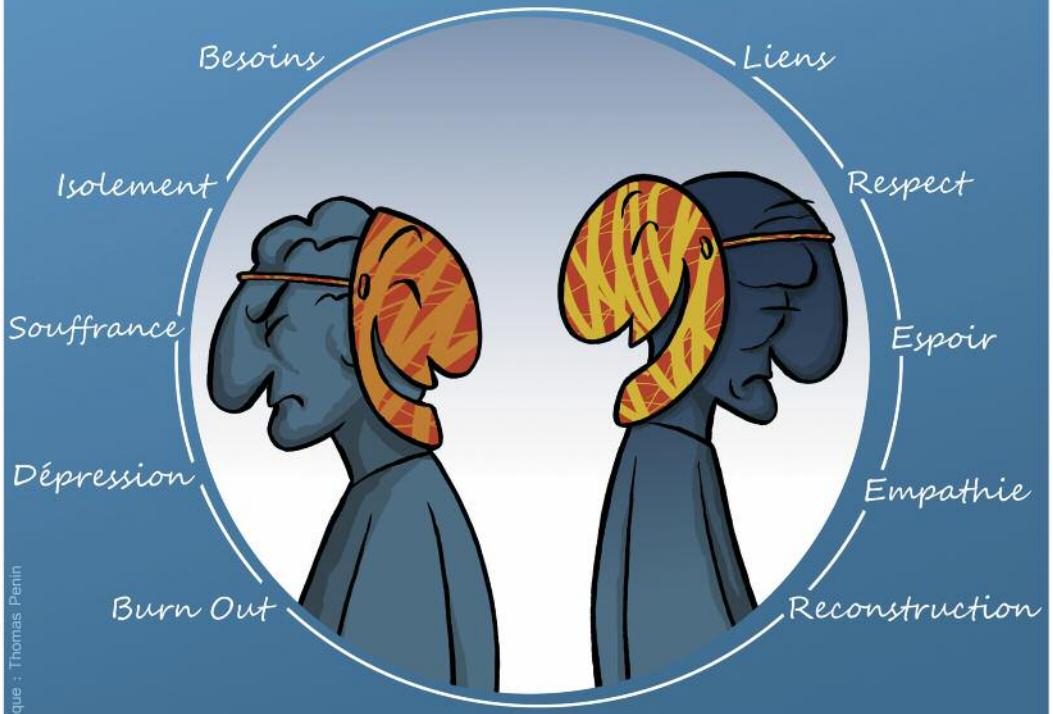

Réalisation graphique : Thomas Penin

Conférences, tables rondes, expositions, films, théâtre...

www.semaine-sante-mentale.fr Renseignements : 02 98 98 66 59

Santé mentale & TRAVAIL

Les SISM… Qu'est-ce que c'est ? :

Créées en 1990, les Semaines d'Information sur la santé mentale sont un événement annuel qui s'adresse au grand public, afin d'ouvrir le débat sur les questions de santé mentale.
Chaque année, associations, citoyens et professionnels se mobilisent et organisent des manifestations d'information et de réflexion dans toute la France.

Thème 2017 : Santé Mentale & Travail

La santé mentale « est indispensable à la santé, au bien-être et à la qualité de la vie. Elle favorise l'apprentissage, le travail et la participation à la société » (Cf. « Pacte européen pour la santé mentale et le bien-être »).

En France, les maladies psychiatriques se situent au 3ème rang des pathologies les plus fréquentes et représentent les principales causes d'invalidité et d'arrêt maladie, sources d'un coût humain et socio-économique d'importance.

La santé mentale entretient avec le travail un rapport contrasté. D'un côté, les organisations de plus en plus exigeantes du travail produisent de la souffrance et des troubles psychiques, qui interrogent les actions de prévention et de soins en santé mentale.
D'un autre côté, le travail renforce le sentiment d'estime de soi et d'inclusion sociale. Dans ce sens, promouvoir l'accès au travail des personnes en soins psychiques peut être perçu comme une réelle promesse, pour cette population souvent à l'écart du monde des actifs.

Cette 28ème édition des Semaines d'Information sur la Santé Mentale (SISM) sera l'occasion pour le grand public d'échanger et de rencontrer des professionnels en santé mentale présentant leurs démarches, associant parcours d'insertion, activités thérapeutiques, culture et lien social.

Calendrier des manifestations organisées sur Quimper et sa région :

.....Fil rouge des SISM 2017, un « lip dub » réalisé par MADEN et MADEHO sera présenté en introduction des différentes manifestations.....

Date	Thème	Ville	Lieu	Horaires	Présentation
Du lundi 6 mars au vendredi 14 avril 2017	Exposition : le Musée Ephémère	Quimper	Silène Café Bâtiment Kervaliou EPSM Gourmelen		L'exposition propose des reproductions de 15 chefs d'œuvre de la collection permanente du Musée de Pont Aven, reproduites en haute qualité numérique. Organisation : Musée de Pont Aven – Association Silène.
Du mardi 14 au samedi 25 mars 2017	Exposition : « Les uns et les autres »	Concarneau	Bibliothèque Place de l'Hôtel de Ville	*tél : 02.98.50.38.05* ou site internet	Exposition de travaux réalisés lors des ateliers thérapeutiques animés par **Mme Anne Barré *(Les Ateliers de l'Estran - Atelier fenêtre sur mer)*** autour des arts premiers et singuliers. Organisation : Bibliothèque de Concarneau *www.bibliotheque-municipale.concarneau.fr*
Vendredi 10 mars 2017	Théâtre : « Les songes de l'allée couverte»	Quimper	MPT du moulin vert 47 chemin de Prateyer	15h00 – 17h00	Atelier ouvert proposé par la Compagnie de l'incongru. Organisation : Association Silène
Mardi 14 mars 2017	Portes ouvertes du GEM L'envol et « café-discussion »	Quimper	GEM L'Envol 13 impasse St Exupéry	10h00 -17h00	10h00 -17h00 : Portes ouvertes **10h00 – 12h00 : café discussion** sur le thème : « **Quelles alternatives au travail pour l'insertion sociale »** Organisation : GEM L'Envol
Mardi 14 mars 2017	Théâtre- débat : «Matthieu et Mireille deviennent vieux et vieille et alors ?» * * *par Quidam théâtre – Texte et mise en scène de Loïc Choneau*	Briec	Centre culturel l'Arthémuse 46 rue de la Boissière	18h00 – 20h00	A la suite de la pièce de théâtre avec ces personnages qui nous parlent de leur vieillesse, de leur passage à la retraite, un débat est proposé. Il portera sur la place du travail dans notre vie. La rupture, modification ou bouleversement du lien au travail concerne les retraités, mais aussi les personnes en recherche d'emploi, en situation de handicap, en invalidité, en cours d'activité professionnelle…. Le débat se fera en compagnie de : ⇨ **Anne Quélennec,** psychologue ⇨ **Dominique Castel**, médecin du travail à Santé au Travail en Cornouaille ⇨ Travailleurs d'ESAT des Genêts d'Or Organisation : Mutualité Française Bretagne
Jeudi 16 mars 2017	Conférence sur l'accessibilité au travail pour les personnes handicapées	Quimper	Salle de conférence n° 1 Halles St François *1er étage* *Accès rue Amiral de la Grandière*	16h00 – 18h00	Présentation de différents dispositifs d'accompagnement Interventions de représentants : • de la Maison Départementale des Personnes Handicapées (MDPH) : **Anne Marie Fertil**, • de l'association Championnet (dispositifs CPP, CPO, PPS) : **Nadine Nédellec** et **Michel Turmel** • de Cap emploi (insertion professionnelle en milieu ordinaire) : **Béatrice Majastre** et **Cécile Haass** • de l'association Les genêts d'or : **Laurence Renier**, Directrice adjointe des SAMSAH SAVS et • **Florence Yeuc'h**, Psychologue coordinatrice du SAMSAH des Genêts d'Or et témoignages de parcours. Organisation : Championnet, Cap Emploi, Les Genêts d'Or, MDPH du Finistère.
Vendredi 17 mars 2017	Conférence de Monsieur Patrick COUPECHOUX, journaliste sur le thème **« Un être humain à part entière »**	Quimper	Salle de conférence n° 1 Halles St François *1er étage* *accès rue Amiral de la Grandière*	17h00 à 19h00	M **Patrick Coupechoux**, journaliste spécialiste de la psychiatrie est l'auteur de livres tels que « Un monde de Fou », « Un Homme comme vous ». La conférence portera sur l'humanité de la folie. Organisation : EPSM Gourmelen