



Inauguration du Centre de services MGEN 57 - Les jeunes gagnants et leurs familles



BULLETIN DEPARTEMENTAL DE LA MOSELLE

Inauguration de votre Centre de services

Luke LUXEMBOURGER
1^{er} prix
Catégorie PS/MS

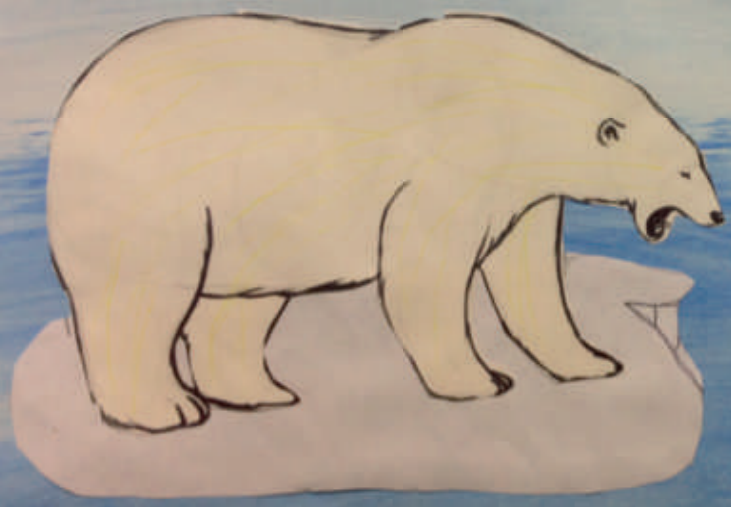

Si la banquise disparaît ... je disparaîtrai aussi...

Concours de dessins « Stop au changement climatique »

SOMMAIRE

- ✓ Edito
- ✓ L'activité 2015
- ✓ Le Comité de section
- ✓ Vie militante
- ✓ Inauguration
- ✓ FitDays MGEN
- ✓ MGEN au Livre à Metz
- ✓ MGEN, mutuelle de proximité
- ✓ Rencontre mutuelle - Club des retraités
- ✓ Réseaux PAS - Conseils juridiques

MGEN évolue

Pour notre Section départementale, 2015 avait été marquée par deux événements majeurs : notre déménagement au centre-ville 14, place Saint Simplicie et l'organisation à Metz des Assemblées Générales de MGEN en juillet 2015.

En 2016, les événements marquants furent la fusion de la MGET dans notre mutuelle et la transformation de notre offre mutualiste.

Après de nombreux débats dans toutes nos instances, MGEN a décidé de moderniser son offre globale. Commencée en septembre 2015 pour les entrants dans nos métiers, l'offre globale unique a été transformée en quatre offres globales MGEN Santé Prévoyance (**MSP**) : **MGEN Initiale**, **MGEN Référence**, **MGEN Equilibre**, **MGEN Intégrale**.

Les anciens adhérents ont été versés dans l'offre MGEN Référence le 1er janvier 2016 et les nouveaux adhérents ont eu le choix dès leur adhésion.

MGEN a enregistré 52 500 adhésions individuelles nouvelles en 2015. C'est 29% de plus qu'en 2013, l'année précédant la première étape de refondation de nos offres. Il y a eu 18 700 départs volontaires de MGEN en 2015 dus en partie à l'ANI, les contrats collectifs obligatoires d'entreprise au 1er janvier 2016. Le solde net est donc de 33 800 adhérents. 68% des nouveaux adhérents ont moins de 40 ans, 46% moins de 30 ans. Ces chiffres et ce rajeunissement attestent du bien-fondé de la transformation de nos offres.

Oui, MGEN évolue pour mieux répondre aux besoins de ses adhérents.

Quelques exemples :

- Evolution d'Effcience Santé
- Rénovation de l'Offre jeune
- Création de MMMIEUX.fr, plateforme de prévention santé en ligne
- Création de IZIGLOO.fr, un service innovant d'aide à la gestion de son habitat
- Expérimentation de Vivotim dans plusieurs régions, programme e-santé pour prévenir et accompagner le risque cardiovasculaire, bientôt accessible à tous.

MGEN tournée vers l'avenir

La grande décision de nos Assemblées Générales de Paris en juillet 2016 fut, sans conteste, la décision de créer une UMG (Union Mutualiste de Groupe) avec le groupe Harmonie. Il ne s'agit pas d'une fusion, mais d'une union.

Je voudrais citer Thierry BEAUDET dans son discours d'ouverture des AG :

« Un projet politique, un projet militant pour de nouvelles conquêtes sociales. Nous pouvons constituer LE pôle mutualiste de référence. Un pôle fondé sur les activités sanitaires, sociales, de services et d'assurance.

Un pôle qui doit offrir une meilleure résistance aux concurrences. Un pôle fort d'une MGEN forte.»

Ce groupe MGEN-ISTYA-HARMONIE verra le jour cet automne.

L'adhérent est au centre de la stratégie de ce futur groupe dont

l'ambition est de le faire bénéficier d'une protection sociale solidaire et d'une offre de soins et d'accompagnement non-lucratifs adaptés, tout au long de la vie.

MGEN fidèle à son histoire

En 2015, le taux de redistribution des cotisations de MGEN est de 93,2%. Ce qui signifie que sur 100 € de cotisation perçue, nous versons 93,20 € en prestations.

Il suffit de comparer ce taux à celui du secteur des assurances qui est en moyenne de 76,8% pour comprendre que mutuelle et assurance, ce n'est pas du tout la même chose.

Le 8 décembre prochain MGEN fêtera les 70 ans de son existence.

Solidarité, indépendance, démocratie, responsabilité, respect de la personne, créativité sont les valeurs qui ont guidé MGEN durant ces 70 ans. Nous continuerons à agir pour faire vivre et perpétuer ces valeurs.

Le Président
René CASNER

Début du Procès-verbal du premier Conseil d'administration (actuellement Comité de Section) de la MGEN de notre département le 1^{er} mars 1947.

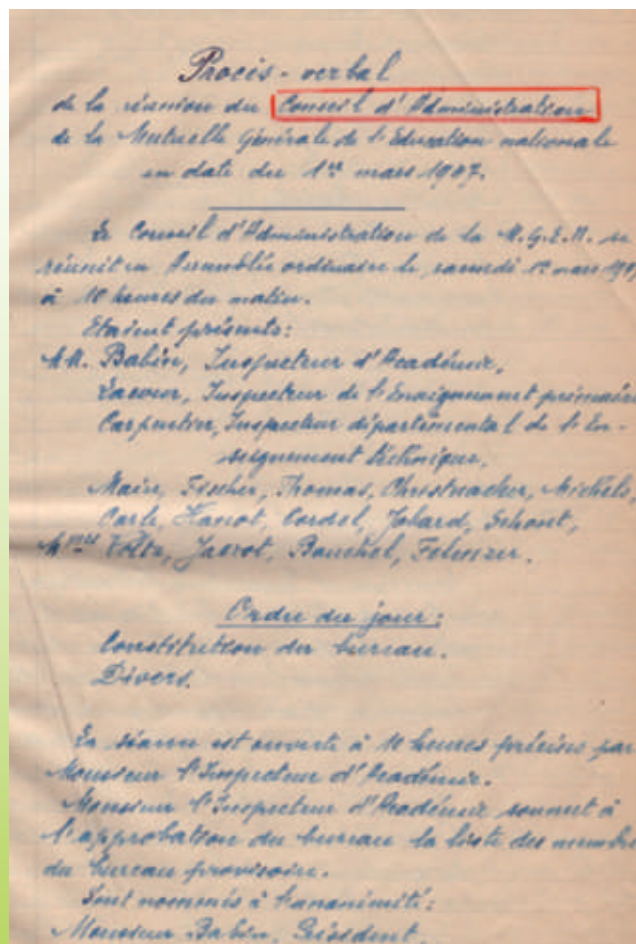

ADRESSE DE VOTRE CENTRE DE SERVICES MGEN :

Centre de services MGEN
14, place Saint-Simplice
CS 20805 - 57013 METZ CEDEX 01

HORAIRES D'OUVERTURE :

Du lundi au vendredi : 9h-17h30
Sauf le jeudi : 10h-17h30
Vacances scolaires : Fermeture à 16h30

POPULATION :

ASSURÉS SOCIAUX

27 879 assurés sociaux (+0,4 %)
10 832 ayants droit (+1,8 %)

MUTUALISTES

36 979 adhérents (-0,6 %) dont :
12 309 bénéficiaires (-0,9 %)

MGEN FILIA

957 adhérents (+1,1 %) dont :
499 d'origine MGEN et 458 d'origine MAIF

CMU

51 personnes gérées :



DEPENSES SECURITE SOCIALE : 46 105 740,07 € pour la santé (+4,1 %)

1 321 473 décomptes traités
dont 67 439 en traitement manuel

DEPENSES MGEN :

SANTE : 16 856 408,49 € (+0,8 %) (Prestations complémentaires à l'assurance maladie)

Maladie	Hospitalisation	Dentaire	Optique
8 395 843,83 € (-2,1 %)	2 956 669,80 € (-1,9 %)	3 269 913,18 € (+3,0 %)	2 233 981,68 € (+13,8 %)

PRESTATIONS SPECIFIQUES : 2 835 252,43 € pour les prestations spécifiques hors PID

Allocations Journalières 1 196 783,50 € (-17,4 %) 498 bénéficiaires	Allocations d'Invalidité 628 886,49 € (-1,0 %) 200 bénéficiaires	Allocations Décès 146 400,00 € (-28,1 %) 183 bénéficiaires
Aide à la maternité 33 440,00 € (-8,7 %) 207 bénéficiaires	Aide Mutualiste Aidant 8 166,68 € 26 bénéficiaires	Perte Temporaire d'Autonomie 35 600,00 € 36 bénéficiaires
Dépendance Totale 148 131,80 € 122 bénéficiaires	Service d'Aide à Domicile SAD 126 380 € 469 bénéficiaires	Soins Coûteux 148 009,52 € (-9,7 %) 1 537 bénéficiaires
Allocation Handicap 108 816,68 € 287 bénéficiaires	Allocation Dépendance 124 882,00 € (-21,4 %) 316 bénéficiaires	Allocation Orphelinat 121 756,26 € (+1,4 %) 172 bénéficiaires
Prestation Invalidité Décès (Garantie de traitement incluse) 970 081,30€ (-27,5 %) 246 bénéficiaires	Action sociale (aides, prêts, avances) Solidarité 13 537,50 € 27 bénéficiaires	

SERVICES «HABITAT»

Assurance de Prêts Prestations versées 59 594,69 € 139 prêts	Assurance Chômage Prestations versées 4 327,67 € 10 prêts	Garantie Caution Acquisition Souscriptions 76 794 104,78 € de capital garanti 1 807 adhésions 1 468 prêts dont affaires nouvelles 11 487 628,59 € (+17,0 %) de capital garanti 80 adhésions 67 prêts
Souscriptions 1 094 008 553,44 € de capital garanti 7 718 adhésions 6 356 prêts dont affaires nouvelles 87 992 642,90 € (+273,3 %) de capital garanti 586 adhésions 425 prêts	Souscriptions 167 067,20 € de capital garanti 367 adhésions 130 prêts dont affaires nouvelles 5 076,95 € (-11,1 %) de capital garanti 10 adhésions 16 prêts	



Vie politique

Renouvellement du Comité de section

Renouvellement du Comité de section

Le Comité de section départemental est une instance essentielle dans la vie de notre mutuelle. Il conduit l'action et participe au débat mutualiste dans notre département, contribue à l'expression locale de ses adhérents, veille à l'application des décisions politiques prises par les instances nationales, organise les temps démocratiques départementaux. Il tient sa légitimité du vote des mutualistes. Comme tous les deux ans, vous avez voté en ce début d'année pour le tiers renouvelable du Comité de section.

Nous remercions tous les mutualistes qui ont participé à ces élections et espérons que dans deux ans vous serez encore plus nombreux à encourager par votre vote les 30 bénévoles qui participent activement à la vie démocratique de votre mutuelle.

Nous accueillons avec plaisir et félicitons les nouveaux élus, dont trois issus de l'ex-MGET, et nous leur souhaitons de trouver beaucoup de satisfactions et d'intérêt dans leur bénévolat et leur militantisme au service de notre mutuelle.

La participation est en légère hausse :
29,73% (29,33% en 2014, 29,03% en 2012) .

	Inscrits	Votants	Exprimés	Blancs	Nuls	Participation
MGEN	24740	7548	7498	46	4	30.51 %
MGEN FILIA	1161	152	152	0	0	13.09 %
TOTAL	25901	7700	7650	46	4	29.73 %

RESULTATS

CANDIDATS	Nombre de voix	Durée du mandat
ROCQ Jean Claude	7031	6 ans
NOEL Adeline	7018	6 ans
BRAGARD Agnès	6996	6 ans
NUNGE Pierre	6961	6 ans
SMOL Brigitte	6920	6 ans
BRULE Marie-Andrée	6885	6 ans
SPACHER Pierre	6847	6 ans
DUCHSCHER Hubert	6839	6 ans
SCHMITT Frédéric	6605	6 ans
BEISEL Marlène	6593	6 ans
LEMOINE Cyrille	6580	2 ans

COMPOSITION DU COMITÉ DE SECTION

2018	Mandats renouvelables en ...	
	2020	2022
BOUSSERT Catherine	CHARPENTIER Albert	BEISEL Marlène
CASNER René (*)	DE NARDA Pascal	BRAGARD Agnès
CONVARD Roselyne (*)	DUFFLO Monique	BRULE Marie-Andrée
ISABEY Gilda	FOUGER Pierre	DUCHSCHER Hubert
LAMBERTS Francis	JIMENEZ Marie-Julienne	NOEL Adeline
LEICK Patrice (*)	OLIER Bernard	NUNGE Pierre
LEMOINE Cyrille	PICARD Jean-Paul	ROCQ Jean Claude
MAHUT-MORY Joëlle (*)	RASMUS Eric	SCHMITT Frédéric
POCHARD Hélène	SCHMITT Fabrice	SMOL Brigitte
SCHMITT Laurent	ZANELLO Marie-José	SPACHER Pierre
(*) = non renouvelable		



COMPOSITION DU BUREAU

Président :
René CASNER

Vice-président :
Fabrice SCHMITT

Trésorière :
Joëlle MAHUT-MORY

Trésorière-adjointe :
Roselyne CONVARD

Secrétaire :
Laurent SCHMITT

Secrétaire-adjoint :
Bernard OLIER

Assesseurs :
Marlène BEISEL
Catherine BOUSSERT
Marie-José ZANELLO
Jean-Paul PICARD

De gauche à droite :

1^{er} rang : Fabrice SCHMITT, Jean Claude ROCQ, Marie-Jo ZANELLO, Gilda ISABEY, Brigitte SMOL, Marie-Julienne JIMENEZ
 2^e rang : Bernard OLIER, Agnès BRAGARD, Monique DUFFLO, Adeline NOEL, Joëlle MAHUT, Pierre FOUGER, Hubert DUCHSCHER, Marlène BEISEL, Marie-Andrée BRULE
 3^e rang : René CASNER, Jean-Paul PICARD, Pierre SPACHER, Eric RASMUS, Patrice LEICK, Frédéric SCHMITT, Pierre NUNGE, Laurent SCHMITT, Francis LAMBERTS, Pascal DE NARDA, Albert CHARPENTIER, Vincent HAMANT

Absents sur la photo : Catherine BOUSSERT, Hélène POCHARD, Roselyne CONVARD, Cyrille LEMOINE, Michel JOUFFROY

Les commissions

PRESTATIONS SPECIFIQUES	VIE MUTUALISTE ET COMMUNICATION	DEVELOPPEMENT MUTUALISATION	PREVENTION SANTE	COMMISSION DEPARTEMENTALE DES OPERATIONS ELECTORALES (CDOE)
<p>CONVARD Roselyne ① MAHUT Joëlle② ISABEY Gilda③ BEISEL Marlène BRULÉ Marie-Andrée CASNER René CHARPENTIER Albert DE NARDA Pascal DUFFLO Monique FOUGER Pierre LEICK Patrice LEMOINE Cyrille SCHMITT Frédéric SMOL Brigitte ZANELLO Marie-José</p>	<p>BOUSSERT Catherine ① OLIER Bernard② JOUFFROY Michel③ CASNER René DUCHSCHER Hubert LAMBERTS Francis LEICK Patrice MAHUT-MORY Joëlle NOEL Adeline PICARD Jean-Paul POCHARD Hélène ROCQ Jean-Claude SCHMITT Fabrice SCHMITT Laurent</p>	<p>SCHMITT Fabrice ① OLIER Bernard② HAMANT Vincent③ DENGER Isabelle③ BRAGARD Agnès BOUSSERT Catherine CASNER René CONVARD Roselyne LEICK Patrice NOEL Adeline PICARD Jean-Paul POCHARD Hélène ROCQ Jean-Claude ZANELLO Marie-José</p>	<p>ISABEY Gilda ①③ PATON Danielle②④ BRAGARD Agnès CASNER René CHARTON Marie-Louise④ CHARPENTIER Albert CONVARD Roselyne DILOS Claude② DUFFLO Monique DURUPT Françoise④ GRAMLING Jean-Noël④ JIMENEZ Marie-José KAINZ Camille④ ROUGERIE Alain④ SCHMITT Frédéric VAGOST Daniel④ ZANELLO Marie-José</p>	<p>CASNER René MAHUT Joëlle OLIER Bernard PICARD Jean-Paul SCHMITT Fabrice SPACHER Pierre</p>
<p>① Responsable ② Secrétaire de la Commission ③ Délégué affecté à la Commission ④ Membre de l'ADOSÉN</p>				

COMMISSION ENVIRONNEMENT ET TERRITOIRES
<p>CASNER René BEISEL Marlène CEZARD Claudine LEMOINE Cyrille NIMESGERN Serge SCHMITT Frédéric</p>

COMITE DE GESTION CLUB DES RETRAITES

Président :	REPRÉSENTANTS MGEN :	MEMBRES DU CLUB :
CASNER René	<p>BRAGARD Agnès HAMANT Vincent LAMBERTS Francis MAHUT Joëlle ZANELLO Marie-José</p>	<p>BEHR Jacques (Responsable) BRINCAT Gisèle HUBER Marie-France LEFEVRE Jacques VERHILLE Philippe</p>

Les représentations extérieures

APAJH

Albert CHARPENTIER, Pierre FOUGER et Gilda ISABEY

ŒUVRES SOCIALES DE L'EDUCATION NATIONALE

(jusqu'au renouvellement de ces instances)

Comité Départemental d'Action Sociale CDAS Plénier

TITULAIRES

Joëlle MAHUT
 Vincent HAMANT
 Jean-Paul BOUR
 Bernard OLIER
 Jean-Paul PICARD
 Michel JOUFFROY

SUPPLEANTS

Hélène BENABENT
 René CASNER
 Gilda ISABEY
 Pierre NUNGE
 Fabrice SCHMITT
 Michelle HEISSAT

Comité Départemental d'Action Sociale CDAS Restreint

TITULAIRES

Jean-Paul PICARD
 Vincent HAMANT

SUPPLEANTS

Gilda ISABEY
 Michel JOUFFROY

Commission Académique d'Action Sociale CAAS Plénier

TITULAIRES

Jean-Paul PICARD
 Michel JOUFFROY

SUPPLEANTS

Gilda ISABEY
 Vincent HAMANT

MUTUALITE FONCTION PUBLIQUE

Vincent HAMANT
 Pierre NUNGE

Merci pour votre dévouement à notre mutuelle

Les élections MGEN du printemps 2016 ont vu le renouvellement de notre Comité de section. Les mandats de certains élus ont pris fin, la plupart à cause de la limite d'âge prévue par nos statuts.

Nous avons ainsi vu le départ du Comité de section de :

- Fabrice HENRY, directeur adjoint puis directeur de notre Section avant de devenir trésorier national puis vice-président national. Il était toujours membre de notre Comité de section.
- Hélène BENABENT élue sans interruption depuis 1978. Un record difficile à battre : 38 ans au service de notre mutuelle.
- Jean-Claude DORVEAUX qui a effectué 4 mandats de 6 ans et qui a été de nombreuses années membre du Bureau départemental et vice-président départemental.
- Jean-Paul BOUR qui a été délégué départemental. Il a effectué 3 mandats, a été membre du Bureau départemental pendant de nombreuses années, et président départemental de notre section entre 2002 et 2004.
- Michèle HEISSAT élue depuis 2004.
- Danielle PATON élue en 2010 et membre du Bureau départemental depuis 2014.
- Sylviane HARLE élue depuis 2010.

Au nom de tous les adhérents, nous adressons à ces fidèles militants nos plus vifs remerciements pour leur travail tout au long de ces années. Certains continueront comme correspondant(e) ou comme membre de la commission Prévention à œuvrer pour notre mutuelle.



»»»» Une nouvelle déléguée rejoint notre équipe de direction

Depuis le départ en septembre 2015 de Pierre NUNGE, devenu Administrateur national chargé de région, l'équipe de direction du Centre de services MGEN 57 était composée de 3 délégués départementaux : Vincent HAMANT (Directeur), Gilda ISABEY (chargée notamment de la prévention et des prestations spécifiques), Michel JOUFFROY (chargé en particulier de la communication et de l'action sociale).

Une nouvelle déléguée a rejoint l'équipe au 1^{er} septembre 2016 : Isabelle DENGGER. Directrice d'association, puis professeur d'économie-gestion en centre de formation pour apprentis, elle sera désormais en charge de la « mutualisation » et du développement des contrats collectifs.



De gauche à droite : Michel JOUFFROY - Gilda ISABEY - Isabelle DENGGER - Vincent HAMANT

mgen[★]

ENGAGEMENTS QUALITÉ RELATION ADHÉRENT

BIEN FAIRE C'EST SATISFAIRE



NOS ENGAGEMENTS DE SERVICE :

- ❖ **BIEN ACCUEILLIR**
c'est soigner la qualité de nos relations
- ❖ **BIEN COMMUNIQUER**
c'est vous informer rapidement
- ❖ **BIEN RÉAGIR**
c'est être réactif dans nos réponses
- ❖ **BIEN ACCOMPAGNER**
c'est faciliter la maîtrise de votre reste à charge
- ❖ **BIEN SUIVRE**
c'est privilégier l'écoute et l'anticipation



MGEN Mutuelle Générale de l'Éducation Nationale n°173 485 379 MGEN Val n°481 702 002 MGEN Fili n°740 363 588 mutuelles tournées aux dépens du livre E du code de la Mutualité MGEN Action seniors et sociale n°481 702 713 MGEN Centre de santé n°477 902 714 Mutuelles tournées aux dépens du livre E du code de la Mutualité



»»»» Devenez correspondant MGEN

MGEN n'existe que pour et par ses adhérents. Vous êtes adhérent MGEN et avez à cœur de défendre les valeurs mutualistes, humanistes, de solidarité et de démocratie. Faites-vous le porte-parole de la mutuelle en devenant correspondant MGEN. Vous serez alors le lien entre les collègues et la section départementale.

Si vous souhaitez devenir correspondant(e) ou avoir des renseignements supplémentaires, renvoyez le coupon ci-dessous à :

**René CASNER - MGEN - 14, Place Saint-Simplice
CS 20805 57013 METZ CEDEX 01
(ou par e-mail à l'adresse : contact57@mgen.fr)**

M. M^{me} Nom : Prénom :

Adresse :

Tél : Mail :@.....

Fonction exercée :

Etablissement d'exercice (nom et adresse) :

»»» Inauguration du Centre de services

Le vendredi 14 juin 2016 a eu lieu l'inauguration de votre Centre de services MGEN 57 en présence de notre Vice-président, Christophe Lafond, et de notre Déléguée nationale en charge de l'action sanitaire et médico-sociale, Ariane Toletti. Nous avons également apprécié d'avoir à nos côtés Fabrice Henry, ancien Vice-président de notre mutuelle, ainsi que Belkhir Belhaddad, Adjoint aux sports de la ville de Metz, représentant la municipalité.

Comme annoncé dans le Bulletin Départemental MGEN n°60 de février, nous vous avons invités à participer à diverses animations. Pour celles et ceux qui étaient disponibles ce jour-là (vous étiez une centaine), vous avez pu :

- visiter les nouveaux locaux de votre Centre de services ;
- découvrir les services de soins et d'accompagnement de la Mutualité Française Lorraine (à ce stand, vous avez également réalisé un premier test auditif, rencontré un opticien, reçu quelques petits cadeaux,...) ;
- gagner un lot après réponse au quiz du stand prévention-santé ;
- déguster un café ou un rafraîchissement, tout en échangeant entre mutualistes ;
- désigner, par votre vote, les meilleurs dessins du concours organisé par MGEN 57.



Concours de dessins - les mutualistes viennent voter



De gauche à droite : Michel JOUFFROY (Délégué MGEN) - Vincent HAMANT (Directeur) - Fabrice HENRY (ancien Vice-président) - Belkhir BELHADDAD (Adjoint aux sports) - René CASNER (Président MGEN 57) - Christophe LAFOND (Vice-président MGEN)

Concours de dessins

Parmi toutes ces activités, le concours de dessins a connu un indéniable succès. Il était demandé aux enfants de proposer un dessin ayant pour objectif de dire « stop au changement climatique ». Sur les 80 reçus, un jury avait préalablement opéré une présélection de 30 dessins. Vous avez été 90 votants pour départager les meilleurs, envoyés à la fois par les enfants de nos adhérents et les élèves des écoles de Moselle.

Légende :

1^{er} prix 2^e prix 3^e prix

CATÉGORIE PS/MS:

1^{er} prix : Luke LUXEMBOURGER



CATÉGORIE GS/CP:

1^{er} prix : Elena PAOLOZZI - CP
Ecole du Moulin
57180 TERVILLE



2^e prix : Victor CHALTE



3^e prix : Simon CHALTE



CATÉGORIE CE1/CE2:

1^{er} prix : Tom HAMANT



2^e prix : Yannis NYANGALA ROSENER



3^e prix : Mélissa PAOLOZZI - CE2 -
Ecole du Moulin
57180 TERVILLE



CATÉGORIE CM1/CM2:

1^{er} prix : Samy LUXEMBOURGER



2^e prix : Zoé BIVER - CM2
Ecole Marcel Pagnol
57180 TERVILLE

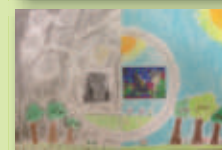

3^e prix : Lola CONZELMANN - CM2
Ecole Marcel Pagnol
57180 TERVILLE

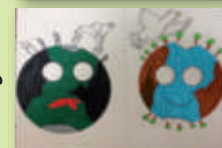

Les enfants et leurs parents ont été invités à retirer au Centre de services MGEN leur prix lors d'une manifestation conviviale le mardi 12 juillet. Dans chaque catégorie, les trois gagnants ont reçu des bons d'achat de respectivement, 70€, 50€ et 40€.

»»»» FitDays MGEN : santé, sport, solidarité

Lors des Kids FitDays MGEN du 10 juin 2016 - place de la République à Metz - les enfants ont pu participer aux activités du village éducatif, ainsi qu'à l'initiation au triathlon : ce fut encore une fois un beau moment pour mettre en avant le sport comme moyen de promotion de la santé. Le relais famille de la fin d'après-midi a vu les parents accompagner leurs enfants dans une autre activité, l'aquathlon (relais natation-course à pied), où se mêlaient joie, sport, et bonne humeur.

Cette superbe étape messine a obtenu le record de participation du début de la tournée FitDays MGEN 2016 : 574 enfants et 52 parents (à l'aquathlon) sous un franc soleil et une ambiance chaleureuse, et ceci, malgré la concurrence du match d'ouverture de l'Euro lors du relais famille.

C'est grâce à vous tous, chers adhérents et enseignants, qui avez bien voulu inscrire vos enfants ou vos classes à

cet événement qui allie à la fois sport et ateliers citoyens. Merci également aux Pupilles de l'Enseignement Public (PEP) qui étaient présentes afin d'y faire participer leur jeune public.

Le 8 juillet 2016, pour le triathlon XS de FitDays MGEN sur Metz-Esplanade, même enthousiasme, même ferveur, au moment où les amateurs ont pu s'élancer aux côtés des meilleurs triathlètes (250 sportifs au total) pour 375 m de natation, 10 km à vélo, puis enfin 2,5 km de course à pied.

Les deux étapes n'auraient pu recueillir un tel succès sans l'accord de la municipalité de Metz et celui également de l'Université de Lorraine (circuit vélo sur le site du Saulcy), sans l'appui efficace des services de la ville et leur collaboration étroite avec l'équipe FitDays MGEN, enfin sans l'engagement de la DSDEN à nos côtés pour impulser et accompagner la participation des classes.





MGEN au festival du Livre à Metz

Cette manifestation, du 22 au 24 avril 2016, autour du livre - la plus importante de Moselle et à l'identité unique en France - attire chaque année plus de 30 000 visiteurs. Lieu de débats et d'échanges originaux, elle s'adresse à tous les publics et convie romanciers, journalistes, essayistes, auteurs jeunesse et BD à réfléchir sur le monde qui nous entoure.

Pour MGEN et le Centre de services 57, il s'agissait d'une réelle opportunité de montrer tout l'intérêt qu'ils portent au monde de la culture en général dans lequel nos adhérents occupent une place importante. D'autant plus que le festival se veut ouvert et travaille de manière régulière avec les enseignants de Moselle dans le cadre d'ateliers d'écriture. Enfin, la rencontre sur place de nos partenaires de la culture et de l'éducation qui n'ont pas manqué de passer n'a fait que renforcer la proximité et les liens qui nous unissent.

Notre stand, installé à proximité de l'une des entrées, bénéficiait d'une bonne visibilité. L'exposition Cartooning for Peace* que nous avons présentée, ainsi que les livres exposés (« 100 dessins pour la paix », « L'école à tous les âges »,...) et donnés aux visiteurs montrant un intérêt, ont constitué des moyens intéressants pour entrer en dialogue avec les personnes de passage sur le stand.

* Dessins pour la Paix : exposition soutenue par MGEN et réalisée par un réseau de dessinateurs de presse (dont Plantu) travaillant pour la paix et pour la compréhension entre les différentes cultures et religions à travers le monde en utilisant le dessin de presse comme moyen d'expression universel.



Deux militants MGEN au stand

Cartooning for Peace



L'exposition Cartooning for Peace, accompagnée de son livret d'exploitation pédagogique, peut être prêtée aux établissements scolaires sur réservation (contact : Michel Jouffroy - contact57@mgen.fr)

CARTOONING FOR PEACE

EXPOSITION ITINÉRANTE



Pour répondre aux demandes croissantes d'établissements scolaires et de structures associatives, Cartooning for Peace propose en partenariat avec MGEN depuis mars 2013 une exposition itinérante de dessins de presse composée de onze kakemonos (panneaux de format 100 x 200 cm) déroulants.

De manière simple et efficace, cette exposition aborde les thématiques chères à Cartooning for Peace :

- Qu'est-ce le dessin de presse ?
- Liberté d'expression
- Peut-on rire de tout ?
- Dessins et religion
- Censure
- Rôle d'internet
- Racisme
- Proche-Orient
- Enfants dans les conflits
- Droit des femmes
- Sauvons la planète.

Depuis mars 2013, l'exposition a déjà été visitée par 20 000 élèves français.

»»» MGEN à votre rencontre

Etre proche de vous est un engagement qui nous tient particulièrement à cœur. C'est pour cela que nous venons à votre rencontre sur votre lieu de travail.

Des visites ont déjà été réalisées en septembre sur des sites de l'Université de Lorraine ainsi que sur les sites des différentes administrations relevant de l'ex-MGET.

Les prochaines dates fixées le sont sur des établissements scolaires :

jeudi 3 novembre 2016	Lycée professionnel Dominique Labroise, Collège Pierre Messmer et Cité scolaire Mangin à Sarrebourg
mardi 8 novembre 2016	Lycée des métiers Blaise Pascal à Forbach Cité scolaire Julie Daubié à Rombas
jeudi 10 novembre 2016	Lycée Jean de Pange à Sarreguemines Cité scolaire Hélène Boucher à Thionville
mardi 15 novembre 2016	LP Simon Lazard, Lycée des métiers Henry Nominé et Collège Fulrad à Sarreguemines
jeudi 17 novembre 2016	Cité scolaire Charles Hermite à Dieuze Cité scolaire Jean Moulin à Forbach
mardi 22 novembre 2016	Lycée des métiers et des technologies innovantes Charles July et Lycée Jean-Victor Poncelet à Saint-Avold
jeudi 24 novembre 2016	Lycée polyvalent Jean-Baptiste Colbert, Cité scolaire Charlemagne à Thionville
mardi 29 novembre 2016	Lycée des métiers Gustave Eiffel à Talange Lycée Louis Vincent à Metz
jeudi 1er décembre 2016	Lycée des sciences et techniques La Briquerie à Thionville Lycée et Collège Georges de la Tour à Metz
mardi 6 décembre 2016	Cité scolaire Robert Schuman à Metz et Lycée Fabert à Metz (date à confirmer)
jeudi 8 décembre 2016	Lycée polyvalent Louis de Cormontaigne (date à confirmer)
mardi 13 décembre 2016	Lycée professionnel André Citroën à Marly Lycée professionnel des Métiers du BTP à Montigny-lès-Metz (date à confirmer)

Nous aurons grand plaisir à vous rencontrer pour :

- Répondre à toutes vos questions sur votre couverture santé et prévoyance.
- Vous fournir des précisions sur vos remboursements de soins.
- Vous transmettre des documentations sur l'ADOSSEN-Prévention Santé MGEN et la plateforme de prévention santé MMMieux.fr.
- Vous proposer des solutions pour votre logement, que vous soyez propriétaire ou locataire, et vous présenter la plateforme de services Izigloo.
- Vous présenter la Carte MGEN⁺.
- ...



Saviez-vous que MGEN ne fait pas que rembourser des frais de santé ?

- LES SOLUTIONS LOGEMENT MGEN
- COMPLÉMENT AUTONOMIE MGEN
- SOLLICITUDES ASSURANCE OBSEQUES MGEN
- RASSURCAP SOLUTIONS

»»»» Votre Espace personnel sur mgen.fr et sur mobile

Un outil supplémentaire pour être en contact avec MGEN

Pour vous connecter depuis votre ordinateur...

Suivre vos remboursements, rechercher des médecins conventionnés, consulter vos contrats et droits, télécharger une attestation de droits, faire une demande de carte européenne de sécurité sociale, modifier vos coordonnées, déclarer votre médecin traitant, effectuer un devis pour une offre additionnelle, mieux comprendre le calcul de votre cotisation : voici autant de démarches que vous pouvez effectuer sans vous déplacer, depuis votre Espace personnel.

Sur ce site, vous pouvez également vous abonner à différents services dématérialisés : recevoir vos relevés de prestations, votre revue Valeurs Mutualistes... Un moyen supplémentaire de contribuer au respect de l'environnement.

Pour le créer, la procédure est simple. Une connexion sur le site mgen.fr, votre numéro de sécurité sociale et un mot de passe suffisent.

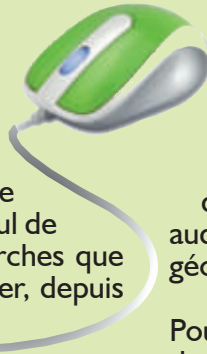

...mais aussi avec votre mobile

Votre Espace personnel est également disponible sur votre mobile : la nouvelle application à télécharger sur les plateformes IOS et Android va améliorer votre expérience utilisateur avec notamment la mémorisation de vos identifiants, la notification de vos remboursements ou la possibilité de rechercher des professionnels de santé, des opticiens agréés Optistya ou des audioprothésistes du réseau Audistya grâce à une géolocalisation.

Pour toujours vous satisfaire, MGEN a l'ambition de faire évoluer cet Espace personnel qui s'enrichit régulièrement de nouvelles fonctionnalités.



En 1 clic je télécharge mon attestation de droits

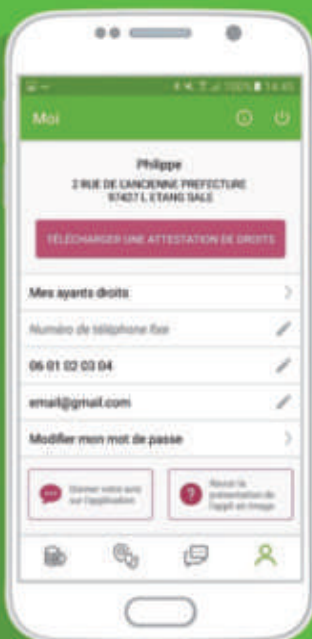

En 1 clic j'accède à mes remboursements et relevés de prestations



Je retrouve facilement mes professionnels de santé favoris

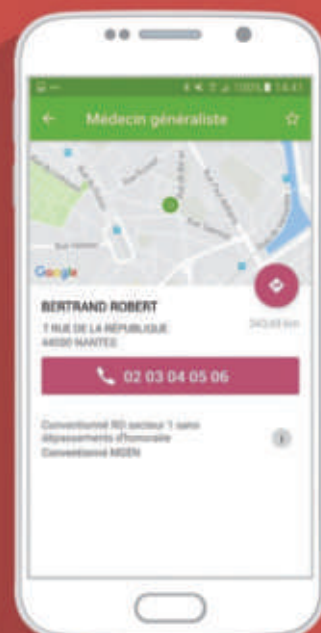

»»»» Rencontre mutuelle de Forbach

Le mercredi 18 mai 2016, plus de 80 mutualistes se sont réunis au Lycée Jean Moulin de Forbach pour notre Rencontre mutuelle - Assemblée départementale.

Accueillis par le Proviseur Philippe Vansteene, les participants ont pu débattre de la mise en place de la nouvelle gamme d'offres et de ses premiers bilans. Présenté et expliqué par François Chabrisoux, membre du CA national, le rapprochement de notre mutuelle avec Harmonie qui sera décidé lors des AG du mois de juillet est débattu.

Dans un deuxième temps, le Docteur Deshayes de l'AMODEMACES (Association mosellane pour le dépistage des maladies cancéreuses) a présenté le dépistage organisé de ces maladies.

Après plus de deux heures de débats, les participants ont pu continuer de discuter autour d'un buffet bien organisé par l'intendance du lycée.



De gauche à droite :
René CASNER
(Président de la Section 57),
Vincent HAMANT
(Directeur de la Section 57),
François CHABRISOUX
(Administrateur National
de la MGEN).



»»»» Club des retraités

ACTUELLEMENT et A VENIR
pour la saison 2016-2017

- 250 membres participants,
- Des conférences (histoire de l'art et l'histoire de France),
- Des voyages et sorties à la journée (musées, découvertes de sites du « Grand Est », marche),
- Deux fêtes annuelles en janvier et juin,
- Une douzaine d'ateliers animés bénévolement tout au long de l'année scolaire :

Soixante choristes, accompagnés de 3 musiciens, se réunissent une fois par semaine pour entonner un répertoire varié.



Mais aussi, pêle-mêle : théâtre, italien, Tai-Chi, lecture, écriture, arts plastiques, jeux, café philosophique, gym douce, bridge, flûte.



Deux clubs de marche : « Marche Douce » le vendredi et pour les plus aguerris « Marche du Lundi » pour garder la forme et partir à la découverte de notre département.

Autant d'activités variées pour se réunir dans un esprit d'échange et de solidarité autour d'animateurs bénévoles qui partagent leurs passions.



Les activités se déroulent au Foyer du Jeune Travailleur au 76, Sente à My à Metz dans une salle louée et mise gracieusement à notre disposition par la MGEN.

Vous pouvez vous renseigner à tout moment sur le site internet du club :

<http://www.club-retraites-mgen57.com>

ou aux adresses suivantes :

cdrm57@club-retraites-mgen57.com

ou

responsable@club-retraites-mgen57.com

com

**VENEZ VITE
NOUS REJOINDRE !**

»»»» Votre protection sociale avec MGEN Santé Prévoyance

Une gamme complète :

- Incluant Santé et Prévoyance dans chacune de ses offres, mais également des packs de services et des actions sociales et solidaires.
- Proposant un accompagnement des adhérents adapté à chaque étape de leur vie.

Vous souhaitez changer d'offre ?

La possibilité vous est offerte maintenant (hors cadre statutaire car normalement le changement d'offre ne peut se faire que tous les deux ans). Faites votre demande **avant le 31 octobre 2016** pour une prise d'effet au 1^{er} janvier 2017 en prenant contact par e-mail : contact57@mgen.fr ou en appelant le 36 76.

La gamme MGEN SANTÉ PRÉVOYANCE

MGEN INITIALE

MGEN ÉQUILIBRE

MGEN RÉFÉRENCE

MGEN INTÉGRALE

RÉGIME OBLIGATOIRE D'ASSURANCE MALADIE



»»»» Les Réseaux PAS à votre écoute



Vous rencontrez des difficultés dans votre vie professionnelle ou personnelle ?

Prenez rendez-vous à l'Espace d'Accueil et d'Écoute dans votre Centre de services 14, place Saint-Simplice à Metz, pour en parler en toute confidentialité avec un(e) psychologue en appelant le 03.87.75.15.19*

Rendez-vous individuels à définir avec la psychologue à la MGEN

* Un répondeur enregistre les coordonnées où l'on peut vous rappeler pour convenir d'un rendez-vous. Cet espace n'est pas un lieu de soins.

L'Espace d'Accueil et d'Écoute permet de rencontrer un(e) psychologue dans un lieu neutre et confidentiel. Ce service gratuit est proposé aux personnels de l'Éducation nationale, de l'Université de Lorraine et du Crous dans le cadre d'un partenariat employeur-MGEN dans le domaine de la santé au travail.

Dans le cadre des Réseaux PAS (Prévention Aide et Suivi), vous pouvez également bénéficier au sein de votre établissement scolaire d'un atelier sur la voix, ainsi que sur les troubles musculo-squelettiques. Pour l'organisation de ces ateliers, comme pour toute demande de renseignements, merci de faire votre demande à l'adresse e-mail : contact57@mgen.fr

»»»» Conseils juridiques gratuits

En partenariat avec l'Autonome de Solidarité Laïque de la Moselle (ASL57), la MGEN vous propose des consultations juridiques gratuites pour tout sujet vous concernant (hors contentieux MGEN).

Vous pourrez rencontrer un des avocats de l'ASL 57 pour un entretien d'une vingtaine de minutes. Vous serez conseillés sur vos droits et orientés sur les démarches à accomplir pour résoudre le problème exposé.

Ces consultations ont lieu dans les locaux de la MGEN.

(RV au Centre de services MGEN

**14, place Saint-Simplice à Metz de 14h à 17h,
dans la limite des places disponibles)**

**Il est impératif de prendre rendez-vous
auprès de l'ASL 57 en téléphonant
au 03 87 15 19 15**



Dates des prochaines consultations :

MERCREDI 19 OCTOBRE 2016	MERCREDI 30 NOVEMBRE 2016	MERCREDI 11 JANVIER 2017	MERCREDI 03 MARS 2017
--	---	--	---



MGEN, un service de proximité pour ses adhérents

Pour un adhérent MGEN habitant Longwy ou travaillant en Meurthe-et-Moselle, il est parfois plus aisé de se rendre au Centre de services MGEN de Metz plutôt que de se déplacer jusqu'à celui de Nancy. De même, un mutualiste de Sarrebourg ira peut-être plus facilement à Strasbourg qu'à Metz. MGEN souhaite offrir à chacun de ses adhérents la proximité nécessaire, et ceci quel que soit son lieu d'exercice professionnel ou d'habitation. Nos conseillères et conseillers sont en mesure de vous apporter une réponse dans tous les Centres de services de la région. Cependant, en cas de situation complexe, nous vous conseillons de prendre rendez-vous en téléphonant au 36 76.

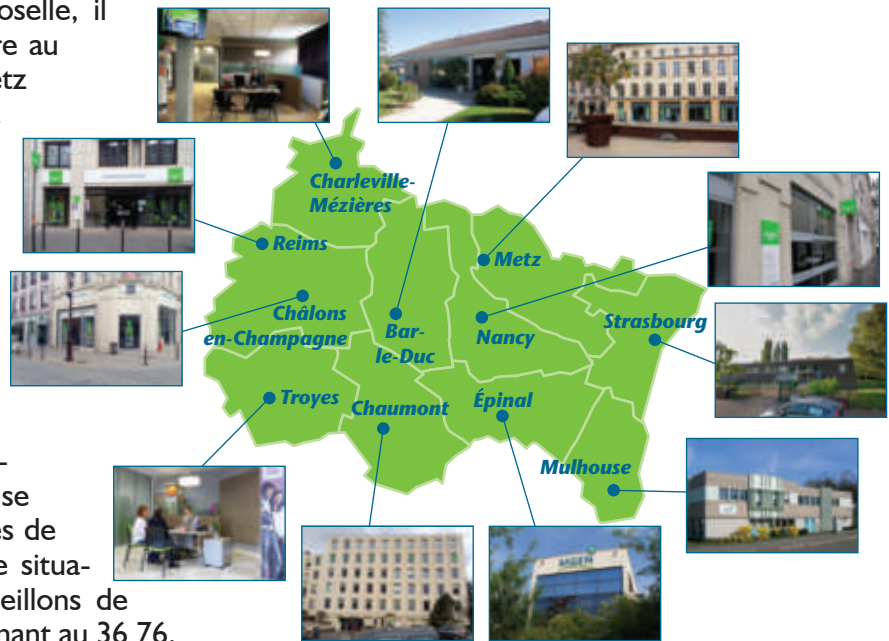

La Carte MGEN⁺ 2016/2017 est disponible

Cette carte, individuelle et nominative, doit être présentée auprès de nos partenaires afin de pouvoir bénéficier des avantages détaillés dans le Guide des partenaires 2016/2017 et sur la page de la Section MGEN 57 du site mgen.fr.

La Carte MGEN⁺, ainsi que le Guide des partenaires (tous deux gratuits) peuvent être demandés à l'accueil de votre Section, par courrier ou courriel si vous avez des difficultés pour vous déplacer à la Section. Enfin, vous pouvez aussi vous adresser aux conseillères mutualistes lors des permanences en établissements scolaires.

Nous avons le plaisir d'accueillir deux nouveaux partenaires cette année : Le Théâtre du Saulcy - Espace Bernard-Marie Koltès qui dépend de l'Université de Lorraine, et, pour une remise en forme, les salles de sport Keep Cool de Metz-St Julien et de Marly.



MGEN - Acteur de prévention santé

Qu'est ce que l'ADOSEN?

adosen
prévention santé mgen

L'ADOSEN - Prévention Santé MGEN est une association de loi 1901, agréée par le Ministère de l'Education Nationale. Elle accompagne les équipes éducatives dans la mise en oeuvre d'actions à destination de leurs élèves sur les sujets de santé, de citoyenneté et de solidarité.

L'ADOSEN - Prévention Santé MGEN diffuse ainsi de l'information, des outils et méthodes pédagogiques pour instaurer un dialogue avec les élèves et contribuer à l'adoption de comportements favorables à leur santé et leur émancipation. Elle participe à la mutualisation et la valorisation des projets pédagogiques imaginés et déployés dans les établissements.

L'ADOSEN - Prévention Santé MGEN agit sur différentes thématiques : activités physiques et sportives, nutrition, climat scolaire, citoyenneté, vie affective et sexuelle, laïcité, don du sang, bien-être...

L'ensemble de ces informations et outils sont accessibles sur :

Le site du bien-être à l'École
www.adosen-sante.com



Le magazine
« En Cours »



SOUTENEZ L'ACTION DE L'ADOSEN
ABONNEZ VOUS À "EN COURS" OU FAITES UN DON !

WWW.ADOSEN-SANTE.COM

ADOSEN - Prévention Santé MGEN - 3 square Max Hymans 75748 Paris Cedex 15 - Contact : adosen@mgen.fr
Association loi 1901 agréée par le ministère de l'Éducation nationale (BO n°39 du 12/10/2008) et autorisée à recevoir des dons et des legs

MMMIEUX
CONNECTÉ À MA SANTÉ



M MIEUX
dans son corps

M MIEUX
dans sa tête

M MIEUX
dans sa vie

Nouveau ! MGEN lance MMMieux.fr
LA PLATEFORME DE PRÉVENTION SANTÉ EN LIGNE

Connectez-vous vite
www.mmmieux.fr

mgen

ET SI ON S'OCCUPAIT DE LA SANTÉ DE VOTRE LOGEMENT ?

izigloo
LES SOLUTIONS QUI FONT DU BIEN
À L'HABITAT ET À CEUX QUI Y VIVENT

Que vous soyez locataire ou propriétaire, MGEN vous propose en exclusivité **izigloo**. Bénéficiez d'une analyse inédite de votre habitat : bilan énergétique en ligne, identification des axes d'amélioration et proposition de travaux éventuels avec une estimation chiffrée, mise en relation avec des artisans qualifiés et agréés près de chez vous... Un conseiller **izigloo** vous accompagne pour gagner du temps et réduire vos coûts !

Avec izigloo.com, profitez gratuitement⁽¹⁾ de services 100% utiles pour votre habitat.

(1) Hors coût de connexion à internet. Accès sous réserve d'acceptation des conditions générales d'utilisation du site.